



# Manejo Forestal Integral

Desvalorizando el Bosque



**22 DE MAYO DE 2020**  
**DÍA INTERNACIONAL DE LA**  
**DIVERSIDAD BIOLÓGICA**  
Nuestras soluciones están en la naturaleza

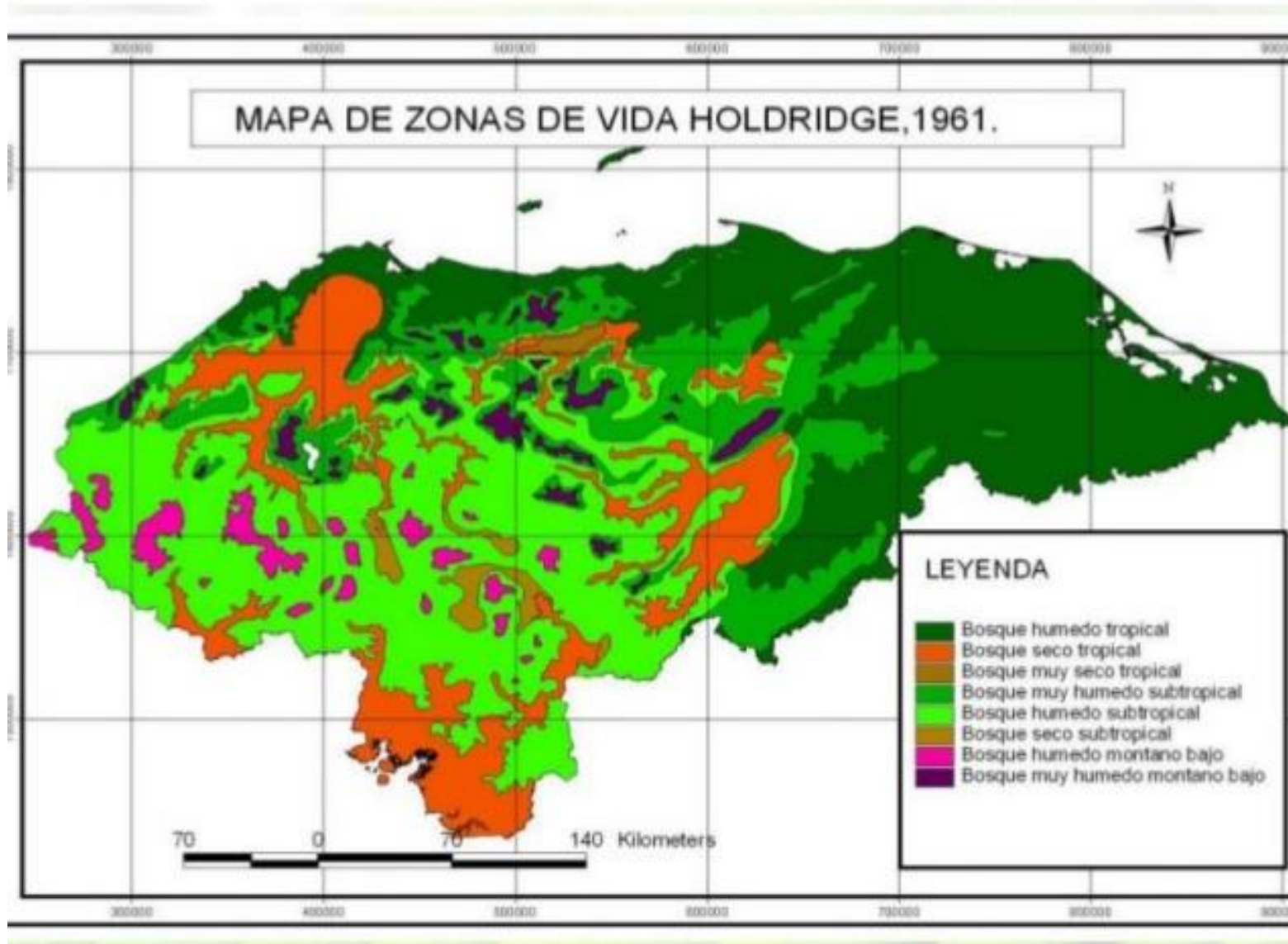

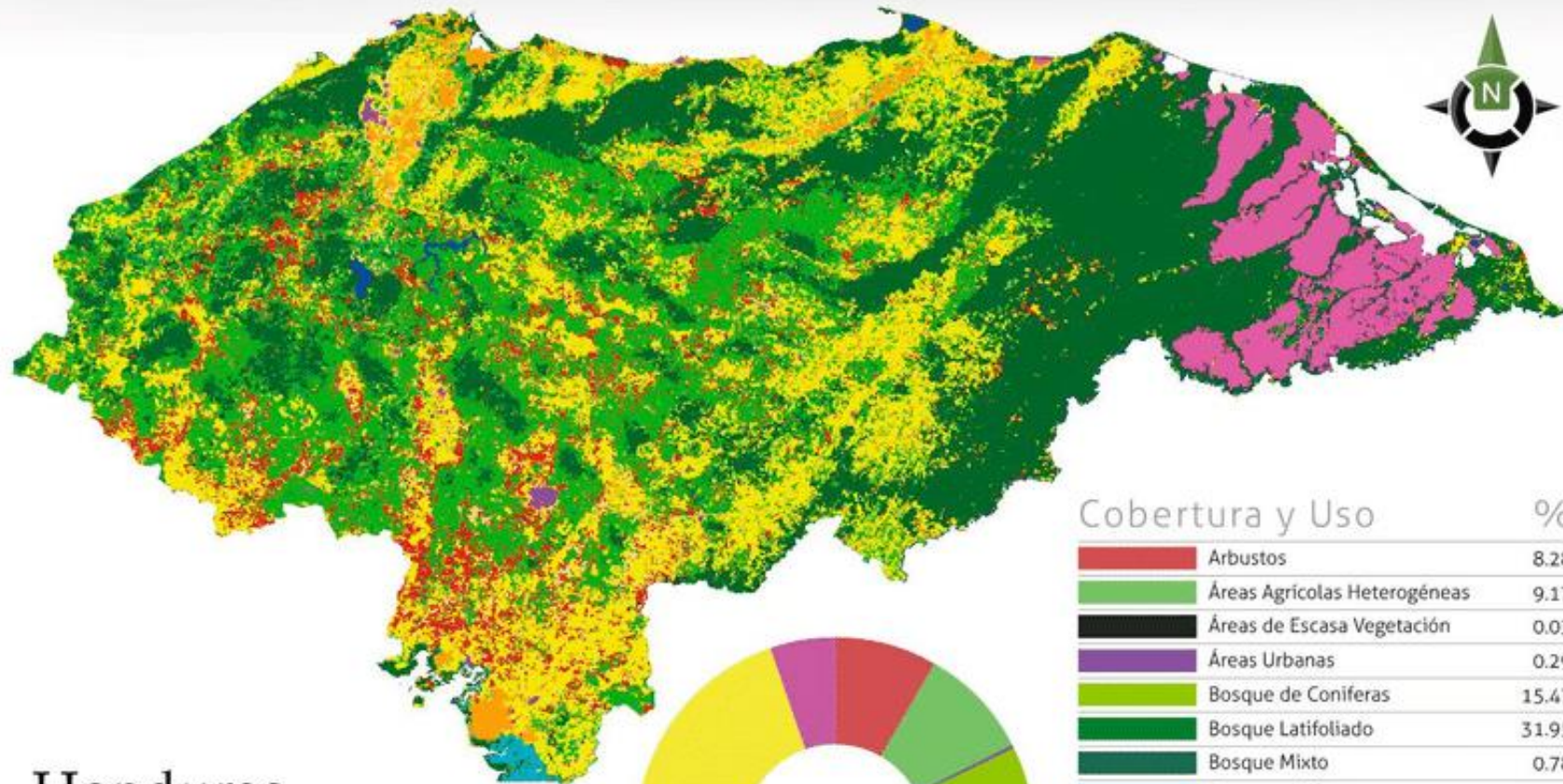

**Honduras**  
 Superficie del territorio  
**111,530 km<sup>2</sup>**

Cobertura y Uso		%
	Arbustos	8.28
	Áreas Agrícolas Heterogéneas	9.17
	Áreas de Escasa Vegetación	0.03
	Áreas Urbanas	0.29
	Bosque de Coníferas	15.47
	Bosque Latifoliado	31.95
	Bosque Mixto	0.78
	Cuerpos de Agua	0.47
	Cultivos Anuales	2.15
	Cultivos Permanentes	2.93
	Humedales	0.27
	Mangle	0.69
	Paramos	0.00
	Pastos	22.11
	Sabanas	5.43





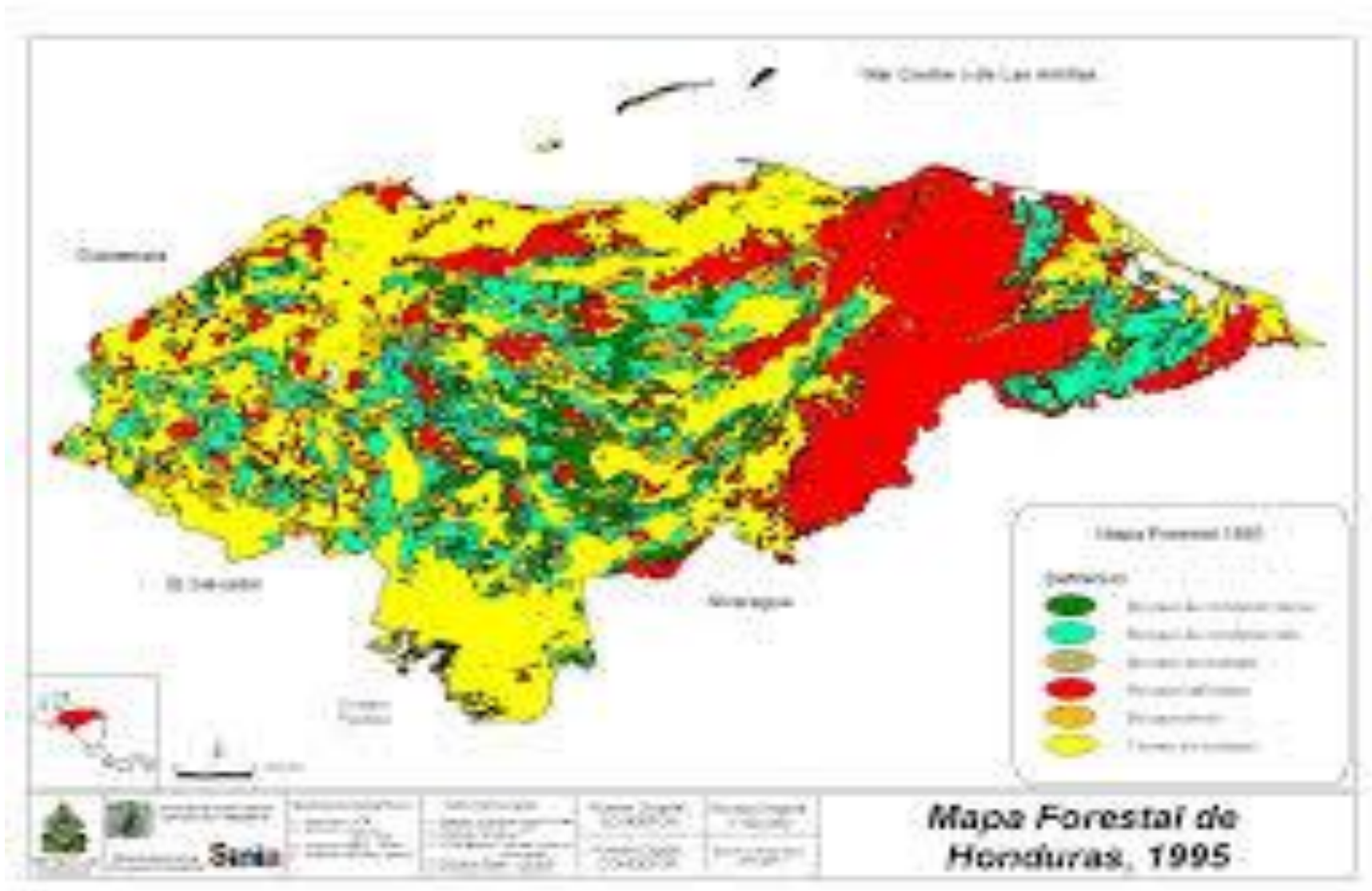

**22 DE MAYO DE 2020**  
**DÍA INTERNACIONAL DE LA**  
**DIVERSIDAD BIOLÓGICA**  
 Nuestras soluciones están en la naturaleza

# Mas de 46 años la misma historia



22 DE MAYO DE 2020  
DÍA INTERNACIONAL DE LA  
DIVERSIDAD BIOLÓGICA  
Nuestras soluciones están en la naturaleza

# El bosque de coníferas es productor de biomasa forestal

Incendio rastroero y de copa



Inversiones importantes



22 DE MAYO DE 2020  
DÍA INTERNACIONAL DE LA  
DIVERSIDAD BIOLÓGICA  
Nuestras soluciones están en la naturaleza



# ¿Que estamos poniendo en riesgo ante este panorama de crisis ambiental?



22 DE MAYO DE 2020  
DÍA INTERNACIONAL DE LA  
DIVERSIDAD BIOLÓGICA  
Nuestras soluciones están en la naturaleza



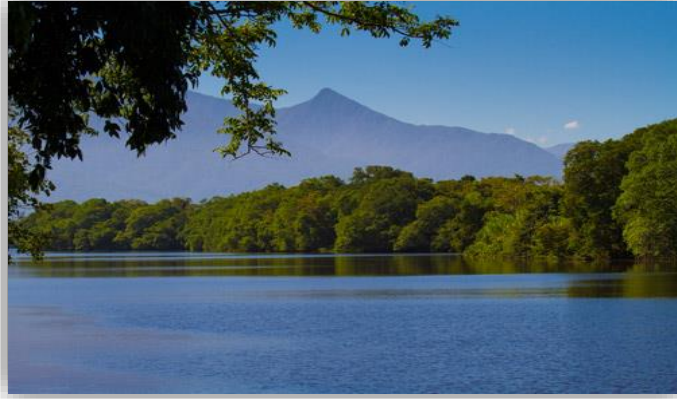

22 DE MAYO DE 2020  
DÍA INTERNACIONAL DE LA  
DIVERSIDAD BIOLÓGICA  
Nuestras soluciones están en la naturaleza



# ¿QUE HAY QUE HACER?

Modificar los criterios técnicos para la elaboración de planes de manejo se debe de incluir lo siguiente:

- 1.-Medición de la capacidad de producción hídrica de la cuenca donde esta el bosque a extraer.
- 2.-Implementar el plan de manejo de biomasa forestal como una medida preventiva
- 3.-Desarrollar un programa de incentivos forestales para la conservación del bosque. (captura de carbono, pagos por servicios de conservación, convenios de protección con comunidades) entre otros.
- 4.-Respetar la conectividad biológica.
- 5.-Implementar un plan masivo de reforestación y recuperación de áreas forestales nacionales.
- 6.-En cuencas Hidrográficas en donde el bosque remanente sea menor del 50% del área NO se debería otorgar permiso de aprovechamiento forestal.
- 7.-Promover actividades silvícolas de conservación y protección forestal en las comunidades aledañas a los sitios.



22 DE MAYO DE 2020  
DÍA INTERNACIONAL DE LA  
DIVERSIDAD BIOLÓGICA  
Nuestras soluciones están en la naturaleza



★ ★ ★ ★ ★  
SECRETARÍA  
DE RECURSOS NATURALES  
Y AMBIENTE  
*Mi Ambiente+*



# Gracias



**22 DE MAYO DE 2020**  
**DÍA INTERNACIONAL DE LA**  
**DIVERSIDAD BIOLÓGICA**  
Nuestras soluciones están en la naturaleza